



Buenas cifras,
mejores vidas

Cobertura ENESEM 2020

Con corte al 18 de junio - 2021

CADA HECHO DE TU VIDA *Cuenta*



ENESEM | Encuesta Estructural
Empresarial



Indicadores de cobertura por Coordinación Zonal

Diligenciamiento con corte al 18 de junio

Coordinación Zonal	Muestra	Empresas a las que se envió el correo masivo de socialización		Empresas diligenciadas					
		Nro. empresas	% de entrega	Nro. empresas	% diligenciamiento	Nro empresas (Telemático)	% Telemático	Nro empresas (Presencial)	Cobertura Presencial
LITORAL	1.889	1.563	83%	1.563	83%	1.355	87%	208	13%
AC. CAMPO	1.653	1.598	97%	1.283	78%	1.178	92%	105	8%
SUR	489	466	95%	241	49%	102	42%	139	58%
CENTRO	293	293	100%	153	52%	148	97%	5	3%

Fecha de finalización del diligenciamiento

Coordinación zonal	Fecha estimada diligenciamiento y consideraciones
Litoral	Semana del 21 al 25 de junio del 2021, programada la salida de campo para concluir con el 100% del diligenciamiento de la muestra.
Ac. Campo	16 de julio del 2021, finalización de diligenciamiento de la muestra, se requiere que el personal civil disponga de la póliza de seguros.
Sur	Semana del 21 al 25 de junio del 2021, se tiene previsto diligenciar el 100% de la muestra.
Centro	Semana del 21 al 25 de junio del 2021, se tiene previsto diligenciar el 100% de la muestra.



Indicadores de cobertura por Coordinación Zonal

Corte 18 de junio - Operativo de Campo

Coordinación Zonal	Muestra	Planificado en campo	Encuestas ejecutadas campo	Encuestas efectivas campo	Ejecutadas / Muestra	Efectivas / Muestra	Tasa de cobertura	Tasa de cobertura Operativa campo	Tasa de cobertura efectiva de ejecución
							Efectivas/ Planificado IC (25)	Ejecutadas/ Planificado IC (26)	Efectivas/ Ejecutado IC (27)
NACIONAL	4.324	63	76	72	1,8%	1,7%	● 114,3%	● 120,6%	● 94,7%
LITORAL	1.889	30	44	40	2,3%	2,1%	● 133,3%	● 146,7%	● 90,9%
AC CAMPO	1.653	10	10	10	0,6%	0,6%	● 100,0%	● 100,0%	● 100,0%
SUR	489	0	0	0	0,0%	0,0%	0%	0%	0%
CENTRO	293	23	22	22	7,5%	7,5%	● 95,7%	● 95,7%	● 100,0%

Cobertura de las semanas 2 y 3.

No.	Indicador	Semana 2	Semana 3	Umbral
		11-jun	18-jun	
25	Tasa de Cobertura	● 63,6%	● 114,3%	Óptimo: >=90%
26	Tasa de Cobertura Operativa (Campo)	● 63,6%	● 120,6%	Óptimo: >= 100%
27	Tasa de Cobertura Efectiva de ejecución	● 100,0%	● 94,7%	Óptimo: >=90%

- Se tenía planificado levantar a nivel nacional 63 empresas, se ejecutaron 76 empresas, obteniéndose una tasa de cobertura operativa de campo del 120,6%.
- La tasa de cobertura efectiva de ejecución a nivel nacional es del 94,7%.
- La Coordinación Zonal Sur, tiene planificado levantar la información a partir de la 4ta semana.





Funcionamiento del INFOCAPT

Corte al 18 de junio



Errores Aplicativo (acumulado)

■ 2018
■ 2019
■ 2020

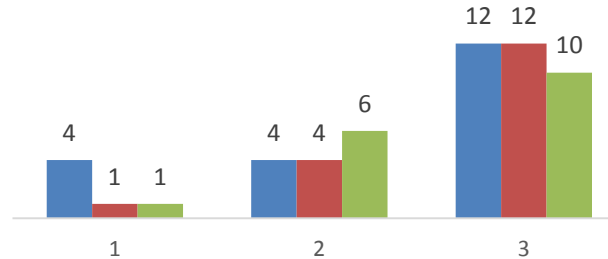

Se refieren a problemas de programación



Consultas realizadas

Se realizaron 8 consultas divididas en diferentes zonales:

- 3 Litoral
- 2 DICA
- 2 Centro
- 1 Sur



Requerimientos Registrados

En total se registraron 2 requerimientos (Litoral):

- 1 Cambio de Sector
- 1 Cambio de Razón Social



Tiempo de respuesta (en promedio)

- Errores del aplicativo: 78:26:07 (3 días)
- Consultas: 00:37:35 (37 minutos)

No se han registrado caídas o intermitencias en el sistema.



Informan en otra zonal

Corte al 18 de junio

Zonal según la muestra	Zonal en la que debe informar			Observación
	Litoral	Sur	Total	
Litoral		3	3	Por enviar a través de memorando
AC Campo	20	3	23	Por enviar a través de memorando
Sur	6		6	Memo Nro. INEC-CZ6S-2021-1013-M
Total	26	6	32	

Empresas rechazos y estrategias planteadas

Coordinación Zonal	Empresas con potencial rechazo	Observación
Litoral	-	Enviar listado
AC Campo	21	Se requiere dar un tratamiento especial a este grupo de empresas, reunión con DICOS
Sur	-	Enviar listado
Centro	-	Enviar listado
Total	21	



Fechas de corte y entrega de los reportes consolidados a nivel nacional

Orden	Fecha de corte	Día de entrega de la información Zonales	Hora de entrega a PC	Elaboración de la presentación consolidada PC	Fecha de entrega a zonales	Hora de entrega a zonales
1	18-Jun	18-Jun	14h00	21-Jun	21-Jun	14h00
2	25-Jun	28-Jun	9h00	28-Jun	29-Jun	10h00
3	2-Jul	5-Jul	9h00	5-Jul	6-Jul	10h00
4	9-Jul	12-Jul	9h00	12-Jul	13-Jul	10h00
5	16-Jul	19-Jul	9h00	19-Jul	20-Jul	10h00
6	23-Jul	26-Jul	9h00	26-Jul	27-Jul	10h00
7	30-Jul	2-Ago	9h00	2-Ago	3-Ago	10h00
8	6-Ago	10-Ago	9h00	10-Ago	11-Ago	10h00
9	13-Ago	16-Ago	9h00	16-Ago	17-Ago	10h00
10	20-Ago	23-Ago	9h00	23-Ago	24-Ago	10h00
11	27-Ago	30-Ago	9h00	30-Ago	31-Ago	10h00
12	3-Sept	6-Sept	9h00	6-Sept	7-Sept	10h00
13	10-Sept	13-Sept	9h00	13-Sept	14-Sept	10h00
14	17-Sept	20-Sept	9h00	20-Sept	21-Sept	10h00
15	24-Sept	27-Sept	9h00	27-Sept	28-Sept	10h00
16	1-Oct	4-Oct	9h00	4-Oct	5-Oct	10h00
17	8-Oct	11-Oct	9h00	11-Oct	12-Oct	10h00
18	15-Oct	18-Oct	9h00	18-Oct	19-Oct	10h00
19	22-Oct	25-Oct	9h00	25-Oct	26-Oct	10h00
20	29-Oct	1-Nov	9h00	1-Nov	2-Nov	10h00





Fechas para las reuniones quincenales de seguimiento ENESEM 2020

Orden	Reunión de seguimiento	Hora de inicio	Hora Fin
1	21-Jun	14h30	16h30
2	6-Jul	14h30	16h30
3	20-Jul	14h30	16h30
4	3-Ago	14h30	16h30
5	17-Ago	14h30	16h30
6	31-Ago	14h30	16h30
7	14-Sept	14h30	16h30
8	28-Sept	14h30	16h30
9	12-Oct	14h30	16h30
10	26-Oct	14h30	16h30



Administrativo financiero

Corte 18 de junio

PROCESOS	LITORAL	AC. CAMPO	SUR	CENTRO
Póliza de seguro	<p>Situación actual: El personal civil se encuentra asegurado hasta el 30 de junio de 2021.</p> <p>Observación: En proceso de contratación de la póliza madre, se encuentra en la etapa de recepción de proformas en el SOCE.</p> <p>Fecha tentativa: 22 de junio de 2021.</p>	<p>Situación actual: El personal civil no se encuentra asegurado.</p> <p>Observación: En proceso de contratación de la póliza madre, se encuentra en la etapa de recepción de proformas en el SOCE.</p> <p>Fecha tentativa: 23 de junio de 2021.</p>	<p>Situación actual: El personal civil se encuentra asegurado hasta el 30 de junio de 2021.</p> <p>Observación: En proceso de contratación de la póliza madre, se encuentra en la etapa de recepción de proformas en el SOCE.</p> <p>Fecha tentativa: 21 de junio de 2021.</p>	<p>Situación actual: El personal civil se encuentra asegurado para el periodo de junio a septiembre de 2021.</p>
Personal civil	<p>Situación actual: Se contrató 25 encuestadores (15 SNEE + 10 PRETT) para el periodo junio-septiembre 2021. Está pendiente la contratación de 10 revisores (6 SNEE + 4 PRETT) para el periodo julio-octubre 2021.</p> <p>Observación: Los contratos están elaborados, la firma se estima para el 29 de junio de 2021.</p> <p>Fecha tentativa: 29 de junio de 2021.</p>	<p>Situación actual: Se contrató 23 encuestadores (15 SNEE + 8 PRETT) para el periodo junio-septiembre 2021. Está pendiente la contratación de 10 revisores (6 SNEE + 4 PRETT) para el periodo julio-octubre 2021.</p> <p>Observación: DARH debe solicitar a DIJU la elaboración de contratos, una vez se recopile los documentos habilitantes.</p> <p>Fecha tentativa: 29 de junio de 2021.</p>	<p>Situación actual: Se contrató 6 encuestadores (3 SNEE + 3 PRETT) para el periodo junio-septiembre 2021. Está pendiente la contratación de 3 revisores SNEE para el periodo julio-octubre 2021.</p> <p>Observación: TTHH de la CZ debe elaborar los contratos.</p> <p>Fecha tentativa: No definida</p>	<p>Situación actual: Se contrató 4 encuestadores (2 SNEE + 2 PRETT) para el periodo junio-septiembre 2021. Está pendiente la contratación de 2 revisores SNEE para el periodo julio-octubre 2021.</p> <p>Observación: TTHH de la CZ en proceso de elaboración de contratos.</p> <p>Fecha tentativa: 22 de junio de 2021.</p>
Personal ocasional	<p>Situación actual: Personal contratado</p>	<p>Situación actual: Personal contratado</p>	<p>Situación actual: Personal contratado</p>	<p>Situación actual: Está pendiente la contratación de 1 SP1 ocasional para el periodo julio-diciembre 2021.</p> <p>Observación: TTHH de la CZ debe realizar el requerimiento.</p> <p>Fecha tentativa: No definida</p>
Contratación de vehículos	<p>Situación actual: Con fecha 31 de mayo de 2021 se firmó el contrato del servicio de alquiler de camionetas.</p>	<p>Situación actual: Con fecha 15 de abril de 2021 se firmó el contrato del servicio de alquiler de camionetas.</p>	<p>Situación actual: Con fecha 17 de mayo de 2021 se firmó el contrato del servicio de alquiler de camionetas.</p>	<p>Situación actual: Con fecha 16 de abril de 2021 se firmó el contrato del servicio de alquiler de camionetas.</p>





INEC | Buenas cifras,
mejores vidas



@ecuadorencifras



@ecuadorencifras



@InecEcuador



t.me/equadorencifras



INEC/Ecuador



INECEcuador



INEC Ecuador